

LA CROIX
VALMER



90 ANS
1934-2024



LA CROIX VALMER

votre guide
EDITION 2024

www.lacroixvalmer.fr



ABYSS RENOV ABYSS CLIM

Entreprise Générale de Bâtiment - Golfe de Saint-Tropez



☎ 04 94 43 82 85

contact@abyss-renov.com

528 bd de St-Raphaël · LA CROIX VALMER

www.abyss-renov.com

Sommaire

Édito	3
Présentation de La Croix Valmer	7
Les élus	9
Cadre de vie	11
Numéros utiles	15
La vigne au cœur de notre histoire	16
Agir pour l'environnement	20
Pardigon, un projet de reforestation aux dimensions sociales	22
Tri sélectif	24
Enfance et jeunesse	26
Sport	28
Festivités et culture	31
Marchés	32
Nouveaux arrivants	32
Sécurité	33
Restez connectés	34
Associations	36
Plan	42
Services	44

Édito



**LA CROIX VALMER,
LA COMMUNE OÙ
IL FAIT BON VIVRE.**



La Croix Valmer, attractive et dynamique. Comme chaque année, La Croix Valmer se dévoile et, à travers ce guide pratique, présente ses services et surtout ses atouts pour vivre pleinement sa vie ou son séjour dans notre commune.

Dans le golfe de Saint-Tropez, La Croix Valmer demeure l'une des communes les plus attractives et les plus dynamiques. Un mouvement initié il y a plusieurs années par la conjonction de plusieurs facteurs : une nature préservée et mise en valeur, un tissu commerçant et d'entreprises très actif, une dynamique économique réelle et une adaptation des services aux besoins de la population, toutes générations confondues.

TAXI SAM 

TRANSPORT TOUTES DISTANCES
AÉROPORT - GARE

24h/24 **7j/7**

07 81 52 59 24
 taxisampro@gmail.com

RESTAURANT & PLAGE PRIVÉE

LE NAUTIC
Beach



Plage du débarquement 83420 LA CROIX VALMER

  **04 94 79 61 55** 

Boucherie Jérôme
 viandes de qualité supérieure

04 94 79 60 50 • 06 81 95 72 13
 Pour vos commandes, par SMS uniquement
 26 place des Palmiers • La Croix Valmer

 **PIZZ'BURGER**
 Emporter • Livraison • Sur place

PIZZA • BURGER • SALADE • PLAT DU JOUR
SERVICE TRAITEUR

COMMANDE : 06.95.34.85.02 - WWW.PIZZBURGER83.FR
 309 Boulevard Saint-Raphaël - 83420 La Croix-Valmer

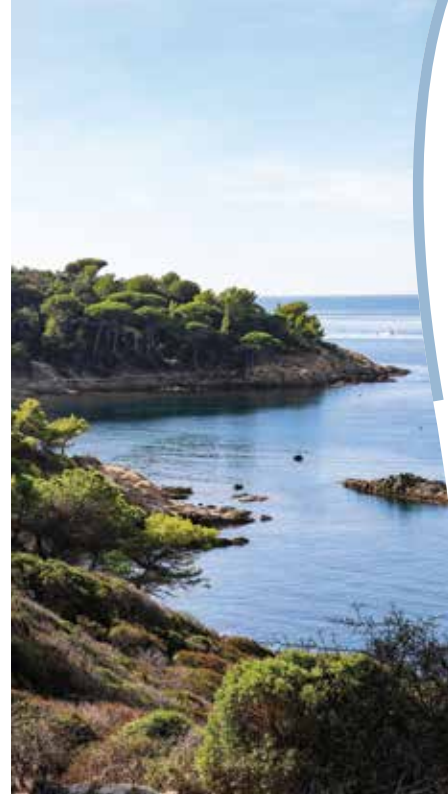

L'image de la commune s'est améliorée mais a surtout gagné en notoriété, avec la naissance d'établissements touristiques haut de gamme, la valeur ajoutée que représente l'adhésion au parc national de Port-Cros, ou bien encore la montée en puissance de nos événements, avec en particulier ces dernières années de très beaux festivals.

Parallèlement, la commune s'est engagée dans de nombreux projets structurants, à même de dessiner La Croix Valmer de demain et d'y maintenir ce mouvement générateur d'emplois, d'activités et de services.

Ainsi, le grand projet de refonte du centre-ville, Coeur de village, a débuté, avec la construction du Jardin du train des Pignes, qui va surplomber le parking voisin de l'office de tourisme. De même, la piscine municipale est désormais ouverte de mars à novembre, avec une chaudière à plaquettes de bois, pour s'inscrire dans une démarche éco vertueuse.

Ailleurs, ce sont des actions liées à la protection et la mise en valeur de notre environnement qui vont voir le jour. Parce que nous savons tous que dès aujourd'hui, nous devons nous engager pour notre planète.

BERNARD JOBERT

*Maire de La Croix Valmer
 Vice-président de la Communauté de communes
 du golfe de Saint-Tropez*



LEICHT®

LA CUISINE ARCHITECTURALE

LA CROIX VALMER

06 45 86 72 85

Présentation de La Croix Valmer

- www.lacroixvalmer.fr
- [Ville de La Croix Valmer](#)
- [lacroixvalmer_fr](#)
- [La Croix Valmer - Mairie](#)

Le village de La Croix Valmer, avec ses 3 875 habitants, bénéficie d'une position géographique privilégiée entre terre et mer, en région Sud, dans le Var (83), au pied du massif des Maures, dans la baie de Cavalaire, sur la presqu'île de Saint-Tropez. La Croix Valmer est une commune rurale dont les habitants sont les Croisiens. Deux tiers de ce territoire sont composés d'espaces

naturels (forêt, plage, maquis).

Son atout principal est la qualité de son environnement : des eaux certifiées « Qualité des Eaux de Baignade », des plages labellisées « Pavillon bleu », un sentier du littoral rejoignant deux caps (Lardier et Taillat) au sein d'un territoire préservé « Conservatoire du littoral » et dans le Parc national de Port-Cros, des reliefs inscrits « Natura 2000 », des points de vue

exceptionnels. Son adhésion à la charte Pélagos (sanctuaire de protection des mammifères marins) permet d'apercevoir des cétacés au large...

La Croix Valmer bénéficie d'une économie axée sur le tourisme, de nombreux commerces ouverts à l'année, d'un tissu associatif riche d'une quarantaine d'associations et de services municipaux offrant un service continu.



Côte d'Azur Villas

RENTALS . MANAGEMENT . SALES

LOCATIONS SAISONNIÈRES - GESTION DE PROPRIÉTÉS

Votre agence locale

pour la gestion de votre bien

et de vos locations saisonnières

+33 4 98 21 68 27

contact@cdvillas.com

www.cdvillas.com

Agence Côte d'Azur Villas

572 Boulevard de Saint-Raphaël

83420 La Croix Valmer

Les élus

LES ADJOINTS MUNICIPAUX



MAIRE
Bernard Jobert



René Carandante
1^{er} adjoint
Travaux,
Sécurité



Catherine Huraut
2^e adjointe
Environnement,
Culture, Associations,
Lotissements



Yves Nonjarret
3^e adjoint
Finances,
Action sociale



Stéphanie Méchin
4^e adjointe
Événementiel,
Activités économiques
et commerciales



Jean-Michel Vignat
5^e adjoint
Sports et loisirs



Linda Tribet
6^e adjointe
Affaires scolaires,
Jeunesse,
Tourisme



Robert Dalmasso
7^e adjoint
Foires et marché,
Occupation
du domaine public

CONSEILLERS MUNICIPAUX

Brigitte Rinaudo-Pineau,
*Conseillère déléguée
Histoire et Patrimoine*

Gabrielle Dalmas

Marie-Paule Mauduit

Thierry Domenach

Matthieu Tarot

Michèle Capdevielle

Pierre Monéton

Julie Hivert

Adama Laclaverie

Chloé De Brouwer

Jacky Buttard

Angelo Mura

Laurence Giorgini

Chantal Malfait

Michaël Rebotier

Catherine Brunetto

Roger Olivier

Marie-Françoise Casadéi

Bernard Brunel



LES SAISONNIERS



Au-dessus de la piscine municipale
RESTAURANT LES SAISONNIERS

☎ 04 83 12 83 41

Bd de Tahiti - Les Palmiers II
83420 LA CROIX VALMER

contact@restaurantlessaisonniers.fr

f restaurant_les_saisonniers



LA MADRAGUE



DOMAINE DE LA MADRAGUE

Boulevard de Gigaro
83420 La Croix-Valmer

Tél : 04 94 49 04 54

www.nosbellesterres.com

lesvinsdelamadrague

Depuis le 27 mars 2023, profitez
des services de La Poste en mairie.

Votre nouvelle agence postale
communale est ouverte :

Du lundi au jeudi
de 9h à 16h

Le vendredi
de 9h à 12h



Cadre de vie



Hôtel de Ville

102, rue Louis Martin - 83420 La Croix Valmer

☎ 04 94 55 13 13

✉ contact@lacroixvalmer.fr

🌐 www.lacroixvalmer.fr

Accueil mairie du lundi au jeudi de 8h30 à 16h30,
le vendredi de 8h30 à 12h30

MR PAYSAGE
MICHAEL REBOTIER
Conception et
réalisation de jardin
04 94 45 12 06
www.mr-paysage.fr
LA CROIX VALMER

OASIS
RESTAURANT
PIZZERIA
de **Karine**
et **Enzo**
04 94 54 21 49
Plage du Débarquement
LA CROIX VALMER

RESTAURANT
LE PETIT GIGARO
PIZZAS À EMPORTER
04 94 43 99 65
lepetitgigaro.com

SALON LUMI'HAIR
Mardi au Vendredi
de 9h à 19h
Le Samedi
de 9h à 16h
04 94 56 31 98
572 bd de St-Raphaël
LA CROIX VALMER

VINS & SPIRITUEUX - DEPUIS 1988
LA GRANGE
L'EXPERTISE D'UN SOMMELIER
CAVE À VINS
BAR À VINS
AVEC
AMBIANCE
MUSICALE
RESTAURATION
04 94 54 21 89
248 rue du 8 mai 1945 - LA CROIX VALMER

EsthéMédic
Soins esthétiques
Soins anti-âge
et minceur
Onglerie
Uniquement
sur RDV
06 33 68 43 03
299 bd de St-Raphaël
LA CROIX VALMER

Mr. Bricolage
Ouvert du
lundi au samedi
8h à 12h et 14h à 18h30
www.mrbricolage.fr
RD 559
134 Impasse des chasseurs
83240 CAVALAIRE SUR MER
04 22 14 65 00

Ce document est réalisé
par l'éditeur des collectivités
**GRUPE ÉDITIONS
MUNICIPALES
DE FRANCE**
IMPAIR'VEET®
Immeuble Le Glia - 825 rue André Ampère
CS 10611 - 13583 AIR-EN-PROVENCE Cedex3
TEL : 04 42 97 50 30 - info@emf-editions.fr
emf-editions.fr

Affaires scolaires
Groupe scolaire
643 rue Frédéric Mistral
04 94 55 13 20
sebastien.rayssiguier@lacroixvalmer.fr

Bibliothèque municipale
Place de la Fontaine
04 94 55 11 73
service.culture@lacroixvalmer.fr

Centre de loisirs
« Les Petits Princes »
Pôle Enfance
580 rue Frédéric Mistral
04 98 12 61 50
service.pole-enfance@lacroixvalmer.fr
www.facebook.com/groups/2639891916297903

Crèche municipale
«Les Mimarello»
Pôle Enfance
580 rue Frédéric Mistral
04 94 96 11 05
lesmimarello@lamut.fr

Centre technique municipal
Zone Artisanale Le Gourbenet
12 rue des Artisans
04 94 55 14 44
ctm@lacroixvalmer.fr

État civil
102 rue Louis Martin
04 94 55 13 13
marie.blanc@lacroixvalmer.fr

Maison de retraite
«Les Agapanthes» (EHPAD)
96 rue Jean Giono
04 94 54 34 41
ehpad@lacroixvalmer.fr
www.happysenior.com

Office de tourisme
287 rue Louis Martin
04 94 55 12 12
lacroixvalmertourisme@lacroixvalmer.fr
www.lacroixvalmertourisme.com
www.facebook.com/lacroixvalmertourisme

Pôle Générations (C.C.A.S.)
244 rue du 08 Mai 1945
04 98 12 68 40
ccas@lacroixvalmer.fr

Police municipale
149 rue Louis Martin
04 98 12 68 90
police.municipale@lacroixvalmer.fr
www.facebook.com/police.municipalelcv

Sports
Forum Constantin
04 98 11 48 87
service.sports@lacroixvalmer.fr
www.facebook.com/Service-des-sports-de-La-Croix-Valmer

Taxe de séjour
287 rue Louis Martin
04 94 55 12 18
lacroixvalmer@taxesejour.fr
www.lacroixvalmertourisme.com

Techniques
Villa Topaze Boulevard de Tahiti
04 98 12 68 30
michele.royer@lacroixvalmer.fr

Urbanisme
102 rue Louis Martin
04 94 55 13 13
service.urbanisme@lacroixvalmer.fr



Alarmes
Vidéo-protection
Coffres-forts
Contrôle d'accès

Expert Sécurité
DAITEM
Officiel

COSYSTEM
Golfe de Saint-Tropez

Tél. 04 94 54 73 54

FRANCE BORNE F.B.E. ÉLECTRIQUE

BORNE DE RECHARGE PARTICULIER & PROFESSIONNEL

SUPERCHARGEUR
CHARGE RAPIDE
PRISE DOMESTIQUE
CHARGE LENTE
SUPERVISION
ÉTUDE DE PROJETS
DEVIS GRATUIT
RÉALISATION RAPIDE

Facebook Instagram
04 98 21 43 16
GOLFE DE SAINT-TROPEZ - RÉGION PACA

J' TE PRÊTE MON VÉLO? C'EST PLUS ÉCOLO!

Écocitoyen

Le vélo est un mode de déplacement peu onéreux, rapide, bénéfique pour la santé et l'environnement. Il constitue un outil précieux au service de la transition écologique. Favorisez son utilisation!



Le Groupe Editions Municipales de France
édite depuis 1965 pour les collectivités et participe à travers ses guides écologiques « aux bonnes pratiques écocitoyennes ».
www.guide-ecocitoyen.fr



Numéros utiles

La Poste
☎ 36 31

SANTÉ

Cabinet d'infirmières
☎ 06 81 29 67 13
07 62 31 09 47
04 94 54 21 34

Cabinet médical
☎ 04 94 55 14 30

Dentistes
Edoardo Mac Donald
☎ 04 94 79 62 67
☎ 06 61 84 51 12
Laurent Penigaud
☎ 04 94 79 62 67

Diététicienne
Magali Solodilov
☎ 06 12 91 73 40

Gynécologue Obstétricien
Laura Chauveau
☎ 04 83 73 86 33

Kinésithérapeutes
Bruno Bouchacourt
☎ 07 94 81 42 37
Fabre-Tavernier
☎ 04 94 55 14 00
Michèle Pignol
☎ 04 94 79 10 22

Ostéopathes
Deborah Uguen
☎ 06 21 43 33 32
Emna Regaieg
☎ 07 82 34 95 34

Pharmacie de la Croix
☎ 04 94 55 11 60

Podologues
Cécile Barbier
☎ 04 94 54 20 20

Psychanalyste
Dr. Marie Hélène Roussel
☎ 06 64 37 96 69

Psychologue
Emmanuelle Martinez
☎ 07 83 31 64 76

Psycho-Praticienne
Stéphanie Méchin
☎ 06 31 58 40 74

Réflexologie
Luc Gibert
☎ 06 63 70 63 69

Sophrologie
Malika Dandoun
☎ 06 29 99 90 66
Nathalie Audran
☎ 06 20 16 06 01

Vétérinaire
Vetoalmer
☎ 04 94 79 53 13

URGENCES

Centre anti-poison
☎ 04 91 75 25 25

Gendarmerie nationale
☎ 04 98 11 84 50

Pharmacie de garde
☎ 3237

Pôle de santé du Golfe de Saint-Tropez
☎ 04 98 12 50 00

Police municipale
☎ 04 98 12 68 90 ou 17

Pompiers
rue des écoles Gassin
☎ 04 94 56 18 10 ou 18

SAMU
☎ 15

Secours en mer
☎ 196

TROOV
UN OBJET PERDU ?
SIGNALEZ LE

La vigne, au cœur de notre histoire

Par **Brigitte Rinaudo-Pineau**,
Conseillère municipale déléguée, histoire et patrimoine.

Ainsi, l'hymne provençal «Coupo Santo», souligne «Vuejo abord lis estrambord E l'Enavans di fort !» Si la vigne a été introduite en Gaule par les Grecs, ce sont plus précisément les Romains qui ont contribué à son essor sur notre territoire. En effet, la vigne a jalonné notre histoire, valorisé notre environnement avec son incroyable beauté et développé notre économie grâce à son excellence.

Actuellement, quatre Domaines brillent par leurs éminentes qualités :

Le Domaine de La Croix et de la Bastide Blanche, La Madrague, Le Château de Chausse et La Tourraque (à cheval sur La Croix Valmer et Ramatuelle). Leurs histoires, avec celles de leurs vins rosés, rouges et blancs s'énoncent depuis l'Antiquité : Au 1^{er} siècle après J.-C., l'empereur Auguste offre, en récompense aux vétérans de la VIII^e légion, 60 ha du domaine de Pardigon II. L'une des plus grandes villas romaines y sera édiflée et une exploitation viticole réputée y sera créée. A l'époque,

la vigne installée sur des échelas, était une liane pouvant atteindre 30 mètres mais le Mistral conduisit rapidement à sa réduction. Après les vendanges, le raisin était foulé dans le caldium et le moût recueilli était versé dans des dolium pour y faire fermenter le marc. La cave pouvait abriter 100 dolium (jarses de 1 500 à 2 500 litres dont certains seraient encore enterrés sous le site). Côté gustatif, il est admis que ce «vin» alors bien apprécié serait aujourd'hui taxé de «véritable piquette» !



LE DOMAINE DE LA CROIX ET DE LA BASTIDE BLANCHE

La saga du Domaine de La Croix est aussi celle de notre commune. En 1882, à La Croix, (hameau de Gassin), Albert de Vrégille, gentilhomme Comtois et véritable visionnaire séduit par notre territoire, se lance dans la viticulture et le tourisme. Il acquiert 230 ha la même année, crée un domaine qui s'étendra de Pardigon à Ramatuelle et regroupera une exploitation viticole de 100 ha qui produit aussitôt un vin de qualité. Le domaine verra naître des terres agricoles et des constructions en tout genre (cave, fermes, habitations, chapelle...).

En 1892, M. de Vregille qui a beaucoup investi doit émettre 35 nouvelles actions* pour créer la S.A. puis en 1895 fait appel à des actionnaires pour fonder la société viticole Le Domaine de La Croix.

En 1900, le Domaine de 350 ha explose sur le plan viticole (100 ha) et sur le plan touristique : villas, boulevards, grands hôtels, plages... Le Domaine va organiser autour du



hameau une vraie vie administrative et économique. En 1934, les Croisiens obtiennent leur indépendance en se libérant de la tutelle Gassinoise et La Croix est érigée en commune, lui permettant de profiter pleinement des ressources dont le Domaine dispose.



Hélas, après la Seconde Guerre mondiale, le superbe vignoble qui a beaucoup souffert, périclité et de nombreux terrains seront vendus, sacrifiés pour laisser place à l'immobilier... Mais racheté en 2001 par le Groupe Bolloré, devenu «Le Domaine de La Croix et de La Bastide Blanche», le vignoble s'étend aujourd'hui sur 180 ha dont 100 ha pour les crus du «Domaine de La Croix» et 15 ha pour la «Bastide Blanche» nichés près du Cap Taillat. C'est une véritable renaissance pour le domaine, avec un personnel qualifié et du matériel à la pointe du progrès. Il faudra 8 ans pour restructurer, replanter les vignes et achever la grandiose métamorphose du site. La nouvelle cave, les chais

prestigieux et la production de vins plusieurs fois médaillés, ont renoué le Domaine avec l'excellence des crus classés Côtes de Provence.

LA MADRAGUE

Superbement située derrière la plage d'Héraclée, le domaine de La Madrague voit le jour à la fin des années 40. M. Chamonard confie à la famille Maurric, la plantation d'un remarquable vignoble : «La Palmeraie». En 1980 le domaine est racheté par la famille Masson et rebaptisé «La Madrague». Peu entretenu, il court à sa perte, d'autant plus qu'en 1990 surgit un curieux projet immobilier... L'idée ?

Créer une marina qui remplacerait les vignes !



Croisiens et associations de protection de l'environnement se mobilisent contre ce projet. En 1995, le domaine déclaré «Zone agricole non constructible» est sauvé, mais ses vignes sont en déshérence.

En 2007, M. Zodo, un Lillois passionné d'oenologie rachète La Madrague et, avec son équipe, restructure la

propriété qu'il convertit au bio. Tout est réorganisé avec notamment le remplacement des vignes (7 cépages pour vins rouges, rosés, blancs) et du chai de vinification. Le domaine respecte un cahier des charges très strict pour conserver son label bio avec une culture sans produits chimiques. Aujourd'hui, seules les matières d'origines naturelles sont utilisées et depuis 2015 les vignes sont en «biodynamie» ! A ce jour, La Madrague produit des vins remarquables, plusieurs fois médaillés.

LE CHATEAU DE CHAUSSE

Au siècle dernier, à Chausse, 4 ha de vignes produisaient un petit vin courant pour le Dr Ducroquet et ses amis... C'est en 1986, que M. et Mme Schelcher rachètent la propriété et entament un programme de reconstruction des parcelles à l'abandon. En 1990 débute les travaux de terrassement : pendant 3 ans, 15 ha de «bels» et bons cépages seront replantés : Syrah, Cabernet Sauvignon, Grenache, Cinsault, Rolle... sur coteaux argilo-schisteux.



Le pari était ambitieux, produire des blancs et rosés de grande qualité ainsi que des rouges de garde et en 1993 les premières cuvées seront déjà récompensées. Viendra ensuite la construction semi-enterrée de la cave de 1000 hl, suivie du chai à barriques en 1994...

En 2016, après 30 ans d'exploitation, la famille Schelcher vend le domaine à Charles S. Cohen et sa femme Clo, Américains francophiles qui ont l'ambition de produire des vins de Provence d'exception.

Le Domaine a été certifié en agriculture Biologique en 2018 et sa réputation ne cesse de croître, notamment depuis la finalisation de travaux d'envergure qui ont permis de perfectionner son outil de production.

LA TOURRAQUE

Depuis 1805, la famille, Brun-Craveris, cultive ce domaine d'exception situé sur les communes de La Croix Valmer et Ramatuelle. «Aujourd'hui, sur les 30 hectares de notre vignoble, nous produisons des vins AOC Côte de Provence.



Nos principaux cépages sont les Grenache, Cinsault, Tibourin, Rolle, Syrah, Mourvèdre, Vieux Carignan, les Ugni, Rolle et Semillon. Conscients de notre rôle dans l'écosystème local, nous cultivons nos terres selon les règles de l'agriculture biologique, dans le respect de sa biodiversité» (S. Craveris-Brun)

** Aucun souscripteur n'est industriel ou soyeux et seuls 10 actionnaires sont lyonnais !*

Agir pour l'environnement



La quasi moitié du territoire Croisien est classé en site inscrit suivant arrêté ministériel du 15/02/1966 et du 12/01/1967. 270 ha sont des espaces naturels d'intérêt écologique faunistique et floristique (entre autres, le site de Natura 2000 fondé sur la directive européenne « Habitats »). 223 ha sont en zone agricole et façonnent les paysages de la commune et la relie à son histoire. La Croix Valmer est dotée de 12,5 km de linéaire côtier où se succèdent criques et plages de sable fin (6,5 km).

La commune s'engage toute l'année dans des actions écologiques concrètes pour diminuer l'impact de ses activités sur l'environnement et ouvrir ses sites exceptionnels : maîtrise de la consommation d'énergie, gestion des déchets, journées consacrées aux bonnes pratiques et aux bonnes attitudes. Le renouvellement du label « Territoire Durable : une Cop d'avance » et la

poursuite de l'objectif « zéro déchet plastique » s'inscrivent pleinement dans une démarche de préservation de l'environnement et de nos espaces naturels extraordinaires. La commune emmène locaux et visiteurs dans une lutte basée sur des valeurs fondamentales de transmission de son territoire aux jeunes générations.

Les plages : Débarquement, Gigaro, Sylvabelle, Héraclée, Le Brouis, La Briande. Des navettes gratuites circulent du village aux plages de mi-juin à mi-septembre. Chiens interdits.

CHARTES ET LABELS

PAVILLON BLEU

Il est un colabel symbole d'une qualité environnementale exemplaire. Il distingue les communes et ports de plaisance français qui mènent une politique de recherche et d'application durable en faveur d'un environnement de qualité.

QUALITÉ DES EAUX DE BAINADE

Entre le 1^{er} juin et le 30 septembre, des analyses sont faites pour vérifier qu'aucune pollution ne vient altérer la qualité sanitaire des eaux de baignade, sur les plages de Gigaro, Héraclée, Sylvabelle et Débarquement. L'Agence Régionale de Santé effectue un contrôle réglementaire une fois par semaine, le service Espaces Maritimes de la communauté de communes chaque semaine. Les résultats de cette surveillance sont disponibles dans les vitrines sur les plages, sur www.lacroixvalmer.fr et sur l'application « Golfe de Saint-Tropez ».

PELAGOS

Depuis 2011, La Croix Valmer est signataire de la « Charte Pélagos », sanctuaire pour les mammifères marins en Méditerranée.

LABEL TERRITOIRE DURABLE

Ce titre est gage des démarches et actions engagées par la commune en aménagement durable, écomobilité, préservation du patrimoine naturel, économie responsable et performance énergétique. Pour exemple, les navettes municipales gratuites qui circulent en haute saison, l'implantation de bornes de recharge pour véhicules électriques, la lutte contre le gaspillage alimentaire et la promotion d'une alimentation durable au restaurant scolaire, la dynamique de concertation de la population, les efforts fournis dans le traitement des déchets et de sensibilisation à la protection de l'environnement.



NATURA 2000

Une partie de la commune de La Croix Valmer est inscrite en site « Natura 2000 », incluant les propriétés du Conservatoire du littoral sur les caps Lardier et Taillat. Représentatifs de la biodiversité, ces lieux doivent être préservés en intégrant les préoccupations économiques, sociales, culturelles, régionales en matière de développement durable.



Pardigon

un projet de reforestation
aux dimensions sociales



Les différents acteurs liés à la reforestation de Pardigon ont souhaité faire de ce projet un passage de témoin intergénérationnel. Nos retraités et écoliers sont aujourd'hui pleinement investis pour rendre à ce site ses vertus originelles. Récolte, culture, plantation... Tout le monde a son rôle à jouer !

FORESTOR, UN PROJET AUX DIMENSIONS SOCIALES

Ce projet, né de la volonté du

Conservatoire du Littoral et enrichi des propositions de la Ville pour y donner une dimension sociale, est maintenant lancé. Sa mise en oeuvre et son suivi sont assurés grâce à l'expertise environnementale du Parc national de Port-Cros et celle de l'entreprise Forestor qui a pour vocation de prendre part à des actions de reforestation locales, diversifiées et durables. L'avenir de notre planète devant être au centre

de nos préoccupations, ce travail veut modestement contribuer à une solution globale. Ensemble, nous avons imaginé des actions permettant à la population locale de s'investir pleinement et de prendre une part active à la réussite du projet de reforestation du site de Pardigon.



À VOUS DE JOUER !

Nous le savons, la nature qui entoure La Croix Valmer offre les plus belles balades du Var et ses plus beaux paysages. Et si vous y passez du temps pour vous balader, courir ou encore y faire du vélo... Vous avez toutes les compétences requises pour participer à cette aventure ! Vous avez l'opportunité d'aider



Forestor à repérer les essences dont ils ont besoin pour mener à bien ce projet. Concrètement, une adresse web permettra à chacun de signaler sa découverte grâce à une photo et un point GPS. Nous vous tiendrons informé lors de sa mise en oeuvre !

UN PROJET INTERGÉNÉRATIONNEL

Les enfants des écoles Croisiennes constitueront le premier maillon de ce long projet de reforestation. L'objectif est simple : pouvoir impliquer les élèves dans des randonnées de récolte de graines des arbres sélectionnés. Une phase de tri et de séchage viendra ensuite compléter l'action menée par les scolaires. Les enfants des écoles remettront ensuite leurs récoltes à deux publics. D'abord auprès des résidents de l'Ehpad Les Agapanthes avec lesquels ils réaliseront des kits de pousse afin d'accueillir les graines. La patience et la main verte de nos aînés seront ensuite mises à contribution pendant au moins deux saisons.

Enfin, les résidents de l'Itep de La

Croix Valmer seront chargés de veiller aux essences les plus sensibles, encadrés par l'équipe pédagogique.

UNE PLANTATION CITOYENNE

Une fois que tous les bénévoles auront rempli leur mission respective, ils seront invités à planter le fruit de leur travail. La plantation des différentes essences est prévue au cours de l'année 2024, dont une première phase se fera en présence des habitants de La Croix Valmer souhaitant s'investir dans le projet. Une seconde auprès des acteurs des trois premières phases et une dernière, si possible, avec des personnes en réinsertion par le travail en milieu naturel.





EMBALLAGES ET TOUS LES PAPIERS



PLASTIQUE



NOUVEAU

BARQUETTES ET POLYSTYRÈNE



PAPIERS ET CARTON



MÉTAL

EN VRAC, PLIÉS OU ÉCRASÉS vidés, non lavés



VERRE



SANS BOUCHON, NI COUVERCLE



EN VRAC, vidés, non lavés

ORDURES MÉNAGÈRES



INTERDICTION de déposer au sol



SAC OBLIGATOIRE fermé



ET AUSSI...



COLLECTE DES ENCOMBRANTS

RESERVE AUX PARTICULIERS

Service d'enlèvement gratuit. Inscription obligatoire.

Du lundi au samedi de 8h00 à 17h00

ALLO ENCOMBRANTS

N°Vert 0 800 732 122



Appel gratuit depuis un poste fixe Pour Saint-Tropez Tél. 04 94 97 10 27

DÉPÔTS EN DÉCHÈTERIES...

AUJOURD'HUI, TOUS LES DÉCHÈTS SE TRIENT !

Un réseau de proximité de 11 déchèteries est à votre disposition.



Vous trouverez toutes les informations sur les conditions d'accès et le fonctionnement des sites (gratuit pour les particuliers à hauteur de 1 tonne/mois et payant pour les professionnels) sur le Guide Pratique des Déchèteries.

"TOUS AU COMPOST-EUR"



LE COMPOSTAGE DOMESTIQUE

VOUS DISPOSEZ D'UN JARDIN ?

Pour réduire vos déchets, demandez et venez récupérer votre composteur individuel, offert par le SITTOMAT et la Communauté de communes.

- Plan de réservation à retirer :
- sur www.cc.golfedesainttropez.fr
 - dans votre déchèterie et à l'accueil de votre mairie.
 - par mail à contact@ccstt@cc.golfedesainttropez.fr

Il vous aidera à valoriser vos déchets de cuisine et de jardin et vous procurera du compost à utiliser comme engrais naturel pour vos propres besoins de jardinage.

VALORISATION DES DÉCHÈTS VERTS ET PRODUITS FORESTIERS PARTICULIERS ET PROFESSIONNELS

Un savoir-faire depuis plus de 10 ans sur le Golfe de Saint-Tropez. Vente de compost méme, autorisé pour l'agriculture biologique.



ÉCOPÔLE

Du lundi au vendredi : 7 h à 12 h et 13 h à 17 h
Samedi : 8 h à 12 h

111 05 - Quartier Marabout, route de Toulon, face à la caserne Gervais - La Motte - Tél. 06 13 64 50 20 ecopole@golfedesainttropez.fr



TEXTILES, LINGE DE MAISON ET CHAUSSURES, OFFREZ UNE 2^e VIE !

Même usés ou déchirés, ils seront valorisés en nouvelles matières et produits : chiffons, isolants, revêtements de sol... Déposez-les propres et secs dans un sac fermé (max. 50 L) dans l'une des 42 colonnes d'apport volontaire "Le Rabais" - ECO.TLC, disposées dans chaque commune du Golfe de Saint-Tropez.

111 43 00 00 00 00 00 00 00
Le Croix-Valmer, La Seyne-sur-Mer, ou des associations locales participent également à la récupération des textiles et autres objets usagés.

DÉCHÈTERIE DE LA CROIX VALMER

68, Chemin du Brost
☎ 04 94 96 06 68

Du 3 juin au 7 septembre :
lundi au vendredi 7h-14h

Du 9 septembre au 31 mai :
lundi au vendredi 8h-12h / 14h-17h

ALLO ENCOMBRANT

☎ 0 800 732 122



Crèche, centre de loisirs, école primaire, soutien scolaire, restauration et transport scolaire, parc pour enfants, skate-parc et airfit sont proposés par la municipalité.



CRÈCHE « LES MIMARELLO »

Elle accueille 60 berceaux pour les enfants de 2 mois à 3 ans. Elle bénéficie d'une salle de motricité, une salle de repas et de plusieurs espaces extérieurs.

Ouverture de 7h30 à 18h30
du lundi au vendredi.

Inscriptions au Pôle Enfance :
☎ 04 94 96 11 05



CENTRE DE LOISIRS « LES PETITS PRINCES »

Il est ouvert aux enfants de 3 à 17 ans. Lieu de découverte, de rencontres, d'échanges et de jeux, il favorise l'épanouissement de l'enfant dans le respect des règles fondamentales de la vie en société. Bénéficiant d'un emplacement géographique privilégié, il répond aux besoins de la population : à proximité immédiate du groupe scolaire, à deux pas de centre du village, non loin d'infrastructures sportives municipales (piscine, tennis, terrain multi-sports, skate-parc, centre nautique), entouré de verdure.

Accueil périscolaire :
lundi, mardi, jeudi, vendredi
de 7h30 à 8h20 et de 16h à 18h30.

Accueil de loisirs :
mercredi et vacances scolaires
de 7h30 à 18h30.

Informations au Pôle Enfance :
☎ 04 98 12 61 50



ÉCOLES

Le groupe scolaire accueille quotidiennement près de 250 élèves allant de la petite section au CM2, incluant également une classe U.L.I.S.

Inscriptions aux Affaires scolaires :
☎ 04 94 55 13 20

SOUTIEN SCOLAIRE

Un professeur accompagne l'élève en visio ou par téléphone, du CP à la Terminale, via la plateforme numérique « Prof Express » financée à 100 % par la municipalité.

RESTAURANT SCOLAIRE

Récompensée par le label « L'hygiène et la qualité » de ses aliments et de son service, la cantine poursuit ses efforts

vers une meilleure alimentation et persiste dans l'accompagnement des enfants lors des repas, tout en s'inscrivant dans l'agriculture dite « raisonnée » vers plus de BIO et plus de menus végétariens. Les parents peuvent s'inscrire pour partager un repas avec leur enfant.

Inscriptions :
☎ 04 94 55 13 20

TRANSPORT SCOLAIRE

Le service est gratuit en école primaire auprès des affaires scolaires :

☎ 04 94 55 13 20

Pour le collège et le lycée, la Communauté de communes du Golfe de Saint-Tropez est compétente :

☎ 04 94 55 78 22

SERVICE DES SPORTS

Des éducateurs diplômés vous proposent différentes activités sportives durant les quatre saisons. Des événements phares comme le Swimrun ou la Foulée Croisienne aux activités sportives plus classiques comme le renforcement musculaire ou encore le stretching... À La Croix Valmer, on garde la forme toute l'année !

Informations : Forum Constantin

☎ 04 98 11 48 87 / 04 98 11 48 88 / 06 74 83 87 34

✉ service.sports@lacroixvalmer.fr

📘 [service des sports de la croix valmer](#)

Sport

ÉCOLE MUNICIPALE DES SPORTS

La commune souhaite faire découvrir les joies du sport aux enfants de la moyenne section au CM2 mais aussi aux adultes, du 1^{er} octobre au 30 juin, le lundi, mardi et jeudi de 16h à 17h30.

Inscriptions service des sports :

☎ 04 98 11 48 87 / 06 74 83 87 34

📘 [service des sports de la croix valmer](#)

C.C.A.S. ET SPORT

Sous la forme d'un atelier « gym douce », des séances sont proposées aux seniors autonomes.

Informations Pôle générations :

☎ 04 98 12 68 40

ÉQUIPEMENTS

Boulodrome, skate-park, stade municipal, courts de tennis en terre battue, sentier marin et airfit sont les espaces mis à la disposition de tous par la municipalité.



RANDONNÉE PÉDESTRE OU À VÉLO

Des circuits sont en accès sur les terres du Conservatoire du littoral, au parcours de santé, entre vignes et plages. Un dépliant retraçant les itinéraires est mis à disposition par l'office de tourisme.

☎ 04 94 55 12 12

PISCINE MUNICIPALE

La piscine municipale est ouverte du 4 mars au 29 novembre 2024. L'entrée y est gratuite pour les moins de 16 ans. Les horaires, activités et tarifs sont à retrouver sur notre site internet @ www.lacroixvalmer.fr ou en scannant le QR code.



Les rendez-vous À NE PAS MANQUER

- **26 mai** : Swimrun Valmer pour une course mêlant course à pied et natation sur 10 km, 18 km ou 25 km.
- **18 juillet, 1^{er} et 14 août** : Traversées à la nage sur 1 500 m ou 3 500 m au départ du ponton de la Plage du Débarquement.



Festivités et culture

Le Festival «Les Anches d'Azur», les soirées d'été ou encore le Festi Pitchoun à Noël sont quelques uns des événements phares de La Croix Valmer. S'ajoutent à cela, les nombreuses festivités programmées dans le cadre de la célébration de 90 ans de la commune, tout au long de l'année 2024. Un programme à retrouver sur notre site internet «www.lacroixvalmer.fr».

Le Festival «Les Anches d'Azur» est fait pour les amoureux des instruments à vent, mais pas seulement ! Les groupes, issus des quatre coins du globe, sauront vous épater avec leurs reprises des plus grands classiques de la chanson. Chacun peut profiter de ce spectacle extraordinaire durant des soirées de gala au Forum Constantin ou lors de scènes disposées sur les places et plages du Village. Un rendez-vous à ne surtout pas manquer le dernier week-end de juin !

Les soirées d'été rythment juillet et août par des spectacles mêlant musique, humour, cinéma, cabaret...

À cette période, nous vous proposons également des soirées avec DJ, des anchoïades ou encore un marché artisanal nocturne. Et bien d'autres surprises pour célébrer le 90^{ème} anniversaire de la commune ! Alors restez connectés !

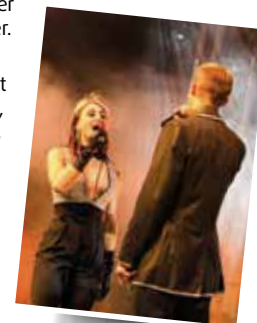

La culture occupe également une place importante à La Croix Valmer. Les expositions défilent tout au long de l'année au sein de la Villa Turquoise qui abrite de manière éphémère des oeuvres aux multiples aspects (peintures, sculptures, photos...). De plus, les «rencontres littéraires» et le week-end du livre mettent en lumière des écrivains contemporains pour révéler au public les dessous de création d'une oeuvre et vous permettre d'aborder des auteurs talentueux.

Enfin, en décembre, l'esprit de Noël s'empare du centre-ville avec le «Festi Pitchoun», ses chalets de la friandise, sa patinoire et la célèbre arrivée du Père Noël.



Marchés

La Croix Valmer présente le plus grand marché dominical du Golfe de Saint-Tropez. Typiquement provençal, il accueille entre 80 et 170 forains selon la saison, tous provenant du golfe, du département ou de la région. Alimentation, vestimentaire, bazar, jouets et accessoires y sont proposés.

Dimanche de 7h à 13h :

Place des palmiers
et rue du Train des pignes



Aussi, le marché artisanal nocturne prend place pour vendre des produits du terroir et d'artisanat local.

Jeudi soir de 16h à 23h, fin juin à fin août, rue Louis Martin.

Nouveaux arrivants

Chaque année, la municipalité accueille les nouveaux arrivés sur la commune à l'Espace Diamant. Cette cérémonie a pour but de présenter la commune, les actions municipales, les services et rencontrer directement les élus. Discours, échanges, cadeaux de bienvenue et apéritif résument le rendez-vous.

Vous êtes nouvel arrivant à La Croix Valmer ?

Signalez-vous en mairie au
☎ 04 94 55 13 13

Sécurité

La police municipale et la gendarmerie nationale assurent la tranquillité des Croisiens par des dispositifs préventifs et dissuasifs.

En lien permanent avec la population, la police municipale est composée de 15 agents titulaires. Ces effectifs et moyens sont renforcés en été, de juin à septembre par du personnel saisonnier.

Poste de police :
☎ 04 98 12 68 90

Accueil du public : lundi au vendredi
8h30-16h

Astreinte : 7j/7 et 24h/24



Aussi, triplant sa population en juillet et août, deux postes de secours plages de Gigaro et Débarquement ouvrent pour la sécurité des baigneurs et la plaisance.

Poste de secours du Débarquement :
☎ 04 94 79 66 03

Poste de secours Gigaro :
☎ 04 94 79 62 68

Ouverture : tous les jours du 1^{er} juin au 30 juin et du 1^{er} septembre au 29 septembre de 10h à 18h, du 1^{er} juillet au 31 août de 10h30 à 18h30.

VOISINS VIGILANTS

Ce dispositif national vise à réduire le nombre de cambriolages. Intéressé pour l'intégrer ?

📧 www.voisinsvigilants.org

APPLICATION MOBILE

Signaler un désagrément en se rendant sur l'application mobile CityAll/La Croix Valmer, onglet « Signaler ».

OPÉRATION TRANQUILLITÉ VACANCES

Pendant toute absence prolongée de votre domicile, vous pouvez vous inscrire à l'opération tranquillité vacances. Les services de police ou de gendarmerie se chargent alors de surveiller votre logement. Signalez-vous auprès de la police municipale.

paybyphone

LA CROIX-VALMER

3 GESTES SIMPLES
pour payer votre stationnement



1. Liérez les contacts, sélectionnez l'icône paybyphone



2. Validez votre contact et validez votre stationnement



3. Utilisez votre temps au plus près de votre point de stationnement

Toute l'info sur nos réseaux

Facebook, Instagram ou encore Youtube... Tout ce que vous devez savoir se trouve sur nos réseaux sociaux ! Informations pratiques, événements, alertes... Toute l'actualité Croisienne vous y est résumée en photos, vidéos ou communiqués. **Suivez-nous au plus vite pour ne plus rien louper des sujets qui animent le village !**

FACEBOOK

 Ville de La Croix Valmer



INSTAGRAM

 lacroixvalmer_fr



YOUTUBE

 La Croix Valmer - Mairie



Un site et une appli à votre service !

SITE INTERNET

Notre site internet met en lumière tous les domaines qui composent notre village. De la politique au tourisme en passant par l'agenda culturel, vous y trouverez tout ce qu'il vous faut pour prendre pleinement part à l'actualité communale.



APPLICATION MOBILE

Notre application mobile vous permet d'avoir toute l'info à portée de main ! Avec l'appli « La Croix Valmer », la municipalité vous informe en temps réel sur votre plateforme.

Téléchargez gratuitement CityAll puis sélectionnez votre ville.



La municipalité vous informe en temps réel sur votre Smartphone

-  Alertes notification
-  Actualités
-  Événements
-  Travaux

Retrouvez toute l'information locale sur votre Smartphone !



Téléchargez gratuitement **CityAll** puis sélectionnez votre ville



Associations

AMICALE BOULISTE CROISIENNE

Faire connaître au plus grand nombre la pratique du jeu de pétanque qui allie compétition, convivialité, esprit d'équipe.

Place Foisy

☎ 06 15 26 12 34



ASSOCIATION ARCHÉOLOGIQUE ARISTIDE FABRE

Favoriser le développement de l'activité archéologique locale.

Les Mandarines Villa n°115

RD 559

☎ 06 73 80 87 07

✉ andre.falconnet@laposte.net

🌐 www.fabrearcheo-var.fr

ASSOCIATION CROISIENNE D'AIDE ET DE DÉFENSE ANIMAUX

Aide aux animaux

(chiens, chats) errants.

B.P. 26

☎ 06 76 41 97 98

✉ acada.lacroixvalmer@gmail.com

ASSOCIATION CULTURELLE DES MUSULMANS

Resserrer les liens entre les musulmans de La Croix Valmer.

Z.A. Le Gourbenet

☎ 04 94 79 56 59

ASSOCIATION FAMILIALE

Banque alimentaire, aide aux plus démunis.

528 boulevard de Saint-Raphaël

☎ 06 85 43 28 30

✉ asso.familiale83420@gmail.com



ASSOCIATION PORTUGAISE DU GOLFE ESPERANÇA

Découvrir les richesses culturelles et gastronomiques du Portugal.

Z.A. du Gourbenet - B.P. 35

☎ 06 64 86 21 31

✉ anabela.fragata@laposte.net

ASSOCIATION POUR LA DÉFENSE DES ANIMAUX DES VALLÉES ET LIMITROPHE

112 boulevard des Cyprès -
Domaine de la Vallée Sud

☎ 04 94 49 58 13

✉ wilamowskisarah@gmail.com

ASSOCIATION POUR LA SAUVEGARDE DES SITES DE LA CROIX VALMER

Conserver la qualité des sites Croisiens et du cadre de vie autour du développement durable lié à l'économie, le social et l'écologie.

B.P. 62

✉ presidence@asscv.com

🌐 www.asscv.com

Bla Bla Choeurs

Soutien aux personnes touchées par le cancer et leurs proches.

✉ blablachoeurs@gmail.com

📘 [Bla Bla Choeurs](#)



AMICALE CROISIENNE DU TROISIÈME ÂGE

Organiser des rencontres pour les personnes du 3^e âge, voyages, sorties, animations, bridge...

102 rue Louis Martin

☎ 06 77 15 24 79

✉ brigitte.edery@cegetel.net

🌐 actavar.fr

APPRENTISSAGES RENCONTRE ET PATRIMOINE

Rencontrer, découvrir, apprentissage liés aux restaurations, au maintien et à la sauvegarde du patrimoine bâti rural méditerranéen.

Villa La Largade - Lotissement Vue Mer - Cavalière

☎ 06 25 80 13 03



CENTRE DE FORMATION ET D'ENTRAÎNEMENT DES POLICES MUNICIPALES DU GOLFE DE SAINT-TROPEZ

Découverte et apprentissage du Krav Maga et des techniques professionnelles de la police municipale.

☎ 06 74 04 49 23
✉ truffautfx@gmail.com

CHANCELAYE 83

Projets autour du Combi Volkswagen.

Le Gourbenet B1
Rue Frédéric Mistral
☎ 09 72 98 71 19
✉ chancelaye83@orange.fr

CLUB DES AMBASSADEURS

Associer les ressortissants d'origine européenne et autres nationalités aux activités du village.

1300 Boulevard de Gigaro
☎ 06 75 88 43 10
✉ p.clubdesambassadeurs3@orange.fr
🌐 www.clubdesambassadeurs.fr

LE CLUB DES 6

Développer l'insertion sociale en créant un lieu de vie innovant et solidaire au sein de la cité, associant des logements adaptés et des services à la personne.

Villa Sabrina
558 Boulevard de Saint-Raphaël
☎ 04 94 54 29 49
✉ villa-sabrina@club-des-six.fr

COMITÉ DE JUMELAGE DE LA CROIX VALMER

Jumelage La Croix Valmer - Gambassi Terme (Italie).
102 rue Louis Martin
☎ 06 16 09 12 61
✉ sylvie.brissaud@orange.fr

COMITÉ DES OEUVRES SOCIALES DES EMPLOYÉS COMMUNAUX

Organisation de soirées, voyages et week-ends, secours exceptionnels, chèques-vacances, cadeaux de naissances, mariages, aides diverses, destinés au personnel communal.

102 rue Louis Martin
☎ 06 69 06 43 39
✉ lcvcosec@gmail.com

COMMANDERIE DU GOLFE DE SAINT-TROPEZ DE L'ORDRE INTERNATIONAL DES ANYSETIERS

Créer et développer des relations amicales d'ordre scientifique, culturel et social, aider les organismes poursuivant une action d'entraide et de secours.

1334 Boulevard du Littoral
4 Ferme Normande
☎ 04 94 54 28 27
✉ geraldinevandipten@hotmail.fr
🌐 www.saint-tropez.anysetiers.org



CULTURES ET FRATERNITÉ

Développer et organiser des débats publics citoyens sur les questions sociales, culturelles et environnementales.

331 Boulevard Georges Selliez
☎ 06 07 01 47 85
✉ jeanlouis.sanchez@orange.fr

D'FOULÉES CROISIENNES

Regrouper les personnes autour de la course à pied (route et trail).

102 rue Louis Martin
✉ dfouleescroisiennes@free.fr
📘 www.facebook.com/dfoulees.croisienne.7

DESSINE-MOI DES ÉTOILES

Accompagnement parental et conseils sur le développement de l'enfant.

Pôle Enfance
580 rue Frédéric Mistral
☎ 07 77 85 64 77
✉ dessinemoidesetoiles@orange.fr
📘 Dessine Moi Des Étoiles

DONNEURS DE SANG BÉNÉVOLES

Promouvoir les collectes de sang, assurer les actions de représentations auprès du public.

Ville L'Olivier - 392 Chemin des Moulins de Paillass
☎ 06 63 44 72 71
✉ kilian.mailys@gmail.com

ENSEMBLE MUSICAL DE LA CROIX VALMER

Formation de musiciens professionnels pour constituer un ensemble musical dans un répertoire de concert.

☎ 06 16 15 65 65
✉ valeriewastable@gmail.com



GAPE PAYS DES MAURES

Groupe d'études et d'actions pour préserver l'environnement du pays des Maures.

2 Montée du Vieux Saunier
☎ 06 28 53 57 06
✉ gapemaures@outlook.fr

L'OUSTAU DÉI AGAPANTHES

Soutien, organisation de sorties, d'activités et d'animations aux personnes âgées résidentes de la maison de retraite « Les Agapanthes ».

102 rue Louis Martin
☎ 06 11 52 90 82
✉ gabrielle.dalmas@lacroixvalmer.fr

LA LECHE LEAGUE FRANCE

Échange d'informations, soutien, partage et découverte des différentes expériences parentales, dans le respect de l'enfant et de l'environnement.

1928 boulevard Georges Selliez
☎ 04 94 79 70 70
✉ sandra.marengo@lllfrance.org
🌐 www.lllfrance.org



LE BLAIREAU SOCIÉTÉ DE CHASSE

Pratiquer la chasse.
Mairie - 102 rue Louis Martin
☎ 06 11 81 10 97

LES AMIS DE LA CROIX VALMER

Aider à l'entretien et à la conservation du patrimoine ancien du village.
1634 Bd de Saint-Raphaël - Parc des Chênes - Villa 8A
☎ 06 65 08 56 75
✉ capdevielle.michele@bbox.fr

LES PETITS BOUCANS

Promouvoir la solidarité sociale sous toutes ses formes en direction des familles.

Résidence Les Émeraudes

☎ 06 03 56 76 38
✉ lespetitsboucans@hotmail.fr
🌐 www.lespetitsboucans.fr

MAISON DES JEUNES ET DE LA CULTURE

Sports, Culture, Arts, Musique/
Chant/Danse, Bien-Être.

303 Boulevard des Villas

☎ 04 98 12 99 60
✉ mjc.lacroixvalmer@wanadoo.fr
🌐 www.mjclacroixvalmer.com



MARTINI RACING

Pratiquer les sports mécaniques.
56 rue du Charron - Rés. Les Jardins
de la Source - Bt B22

☎ 04 94 54 26 72
✉ martini83@free.fr

MÈRES POUR LA PAIX

Aider les femmes et enfants
victimes de conflits et de défense
de leurs droits.

Villa N° 8 - 657 boulevard de
Sylvabelle

☎ 06 60 19 03 70
✉ provenance@merespourlapaix.org
🌐 www.merespourlapaix.org

ODYSSEZ-NOUS

Dynamiser le haut du village autour
d'activités sportives, récréatives et
de loisirs.

55 rue Louis Martin
☎ 06 45 21 59 48
✉ odysseznous@gmail.com



PANIER CROISIEN

Promouvoir une agriculture durable.
303 boulevard des Villas
☎ 06 51 32 20 25

✉ nathalie.lannez@lacroixvalmer.fr

QUALITÉ DE VIE VALEURS CROISIENNES

Respecter les valeurs authentiques
du village, conserver la convivialité
entre les citoyens, veiller à ce que
la pression fiscale reste raisonnable,
accueillir toutes personnes sensibles
à ces objectifs.

Le Mas des Vignes
50 Boulevard Tabarin
☎ 06 85 54 60 23
✉ ass.qualitedevie@gmail.com

RACING CLUB DE LA BAIE

Pratiquer le football en entraînement
et compétition, du baby foot aux
seniors.

Stade Marie-Louise Raymond -
Route du Brost

☎ 04 94 79 51 71/06 29 99 50 61
✉ racingclubdelabaie@hotmail.fr
🌐 www.rclabaie.fr

SKI ANIM'

Sorties ski, randonnées pédestres,
animations, participations aux
festivités.

☎ 06 46 26 22 17
✉ pierre.moneton@gmail.com

TENNIS CLUB DE LA CROIX VALMER

Pratiquer le tennis pour les jeunes
à partir de 4 ans et les adultes.

Rue Frédéric Mistral
☎ 04 94 79 56 77
06 62 48 01 73 - 06 07 38 63 50
✉ tenniscroixvalmer@gmail.com

VALMER

Promouvoir les techniques artistiques
autour de l'audiovisuel, du cinéma,
de la musique et du livre.

43 Voie de l'Enchanteur

Domaine de la Vallée
✉ la.potentier@me.com

VIVRE DANS LA PRESQU'ÎLE DE SAINT-TROPEZ

Sauvegarder la nature et défendre
des valeurs pour les générations
futures.

Villa Altaïr - 9 Bd Électra

Domaine Meï Lésé
☎ 04 94 54 38 78

✉ rose.samb@orange.fr
bernard@chervet.fr

CROSSFIT LA CROIX VALMER

Promouvoir le Cross Training pour
enfants ainsi que la compétition
pour adultes.

9 Lot des Artisans du Gourbenet
☎ 07 79 82 76 30

06 22 44 72 86
✉ power-training@hotmail.com



Plan La Croix-Valmer

- | | |
|--|---|
|  Mairie et agence postale |  Jeux d'enfants |
|  Office de Tourisme |  Marché |
|  Air Fit |  Médecin |
|  Bibliothèque |  Pharmacie |
|  Borne de recharge électrique |  Piscine municipale |
|  Borne réparation vélo |  Pizzeria |
|  Boucherie |  Police |
|  Boulangerie |  Restaurant |
|  CCAS |  Services techniques |
|  DAB |  Stationnement vélo |
|  Église |  Supérette |
|  Gendarmerie |  Tennis Club |
|  Hébergement | |

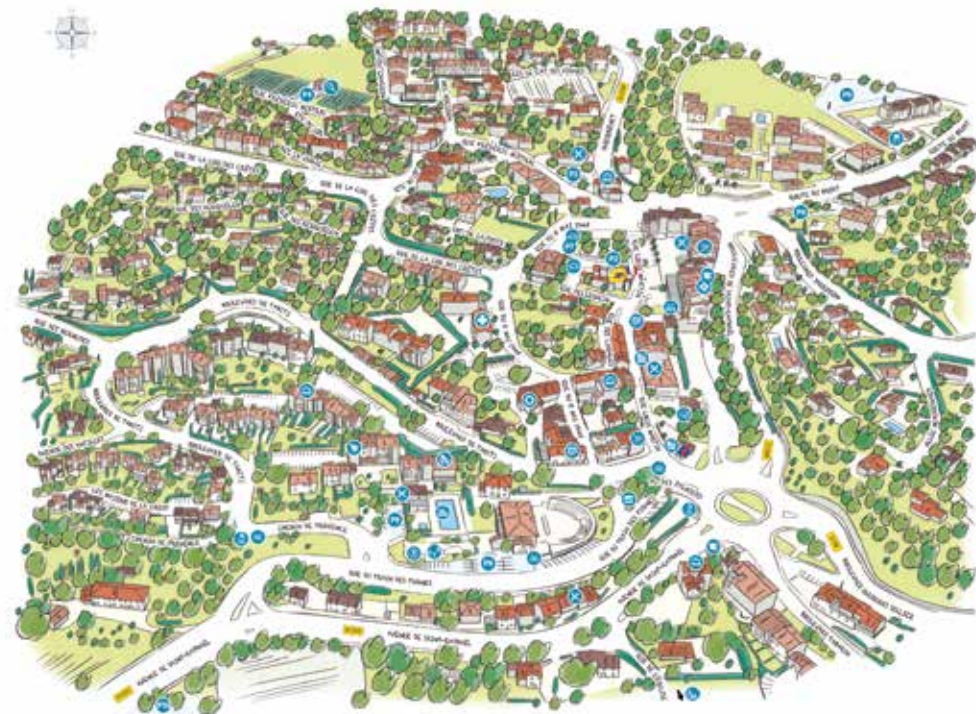



FRANCE SERVICES : VOTRE ANTENNE À LA CROIX VALMER

La commune est fière d'abriter ce service public dans les locaux du Pôle Générations (C.C.A.S). Une maison qui accompagne les usagers dans leurs démarches administratives grâce à l'implication d'agents à votre écoute et disponibles.

Ouverture : les lundis de 12h à 16h, les mardis, mercredis et jeudis de 9h à 16h et les vendredi de 9h à 13h.

Renseignements au
☎ 04 98 12 68 40.

Services



ALARME-SURVEILLANCE

Thibault Ricord
☎ 07 67 34 33 96

Agostini
☎ 06 78 59 43 40

Accom
☎ 04 94 44 41 75

ASSURANCES

Allianz
☎ 04 94 64 14 82

Swisslife
☎ 04 94 55 10 41

AUTO-ÉCOLE

Mim
☎ 06 07 64 58 04

BANQUE

Société Marseillaise de Crédit
☎ 04 94 79 66 06

BOIS DE CHAUFFAGE

JM Services
☎ 06 08 18 64 37

BRICOLAGE

Bricolage du golfe
☎ 04 83 09 03 89

Atout dépanneur
☎ 06 66 14 19 18

Quincaillerie centrale
☎ 04 94 79 78 26

CENTRE DE FINANCES PUBLIQUES

☎ 04 94 43 20 21

CENTRE NAUTIQUE (ÉCOLE DE VOILE) :

☎ 06 48 23 51 04

CONTRÔLE TECHNIQUE

Autovision Auto Bilan
☎ 04 94 54 20 97

DÉCHÈTERIE

☎ 04 94 79 69 59

DÉRATISATION-DÉSINFECTION

Chasseur de nuisibles
☎ 06 78 59 43 40

ÉLECTRICITÉ

Atout Elec
☎ 04 94 96 01 76

B.V.E.
☎ 06 80 31 09 79

Alain Bertolotto
☎ 04 89 78 16 13

GETI
☎ 04 94 79 62 49

ÉLECTRO-MÉNAGERS HI-FI - VIDÉO

Pro et Cie
☎ 04 94 54 20 21

EXPERT-COMPTABLE

Européenne expertise
☎ 04 94 55 12 65

FOURRIÈRE

Galbusera
☎ 04 94 31 11 68

GARAGE

Carrosserie croisienne
☎ 04 94 54 22 83

JNG Auto
☎ 04 94 79 63 12

Renault Grimal-Bonhomme
☎ 04 94 79 73 62

Volkswagen Golfe Autos
☎ 04 94 40 55 55

Giorgini
☎ 04 94 55 13 55

PHOTOGRAPHIE

Valmer photo
☎ 06 72 91 63 23

PLOMBERIE

Marcellino
☎ 06 25 11 29 96

Plomberie de la Source
☎ 04 98 12 68 66

SCOOTER LOCATION

Abela Motors
☎ 04 94 56 49 25

Blue Bikes
☎ 04 94 79 75 12

SERRURERIE DÉPANNAGE

Sferrazza et fils
☎ 04 94 54 37 10

SERVICE À LA PERSONNE

Cap'Services
☎ 04 94 54 29 49

SUPERMARCHÉ

Intermarché
☎ 04 94 52 00 39

Petit Casino
☎ 04 94 79 77 29

Spar des palmiers
☎ 04 94 79 60 70

Spar de Gigaro
☎ 04 94 54 32 18

Utile
☎ 04 94 79 79 98

TAXI

AB Taxi
☎ 06 76 93 94 13

Laurys taxi
☎ 04 94 55 10 12

Emilie De Filippo
☎ 06 73 51 00 19

VÉLO LOCATION

Blue Bikes
☎ 04 94 79 75 12



FEUX DE FORÊT

Les prévenir et s'en protéger

1 feu sur 2 est la conséquence d'une imprudence

RESTEZ À L'ÉCOUTE
DES CONSIGNES
DES AUTORITÉS

Rendez-vous sur :
feux-foret.gouv.fr

#FeuxDeForet



**Témoin d'un
début d'incendie,**
je donne l'alerte
en localisant le feu
avec précision



**Je me
confine dans
ma maison**
elle est mon
meilleur abri

GARAGE BONHOMME
AGENT RENAULT / DACIA



RENAULT



DACIA

• RÉPARATIONS
• MÉCANIQUE
• CARROSSERIE
• TOUTES MARQUES



04 94 79 73 62

renault.bonhomme@gmail.com

www.garage-renault-lacroixvalmer.fr

3 ZA Le Gourbenet • LA CROIX VALMER



BERTRAND FOUCHER
IMMOBILIER

Agence de La Croix Valmer

31 rue Louis Martin - 83420 LA CROIX VALMER
04 94 55 33 86 - agencedelacroixvalmer.com



Agence de Cavalaire

147 avenue des Alliés - BP64 - 83240 CAVALAIRE
agencedecavalaire.com - 04 94 00 43 33

Agence du Rayol

1 avenue Mistral - 83820 LE RAYOL CANADEL
04 94 93 17 75 - agencedurayolcanadel.com



**Green
Project**
SARL

**CRÉATION & ENTRETIEN
ÉLAGAGE - ABATTAGE
TRANSPORT - GRUTAGE
TERRASSE EN BOIS - PERGOLAS
LOCATION DE BENNES - MANUTENTION**



04 94 97 55 04



308 chemin du Gourbenet - GASSIN

GASSIN AUTOMOBILE



**Réparation et Entretien
véhicules TOUTES MARQUES**

**Vente de véhicules
neufs et occasions**

Location de voitures



**1438 RN559 - 83580 GASSIN
04 94 56 25 63**



contact@fscars.fr

www.gassinautomobile.fr

